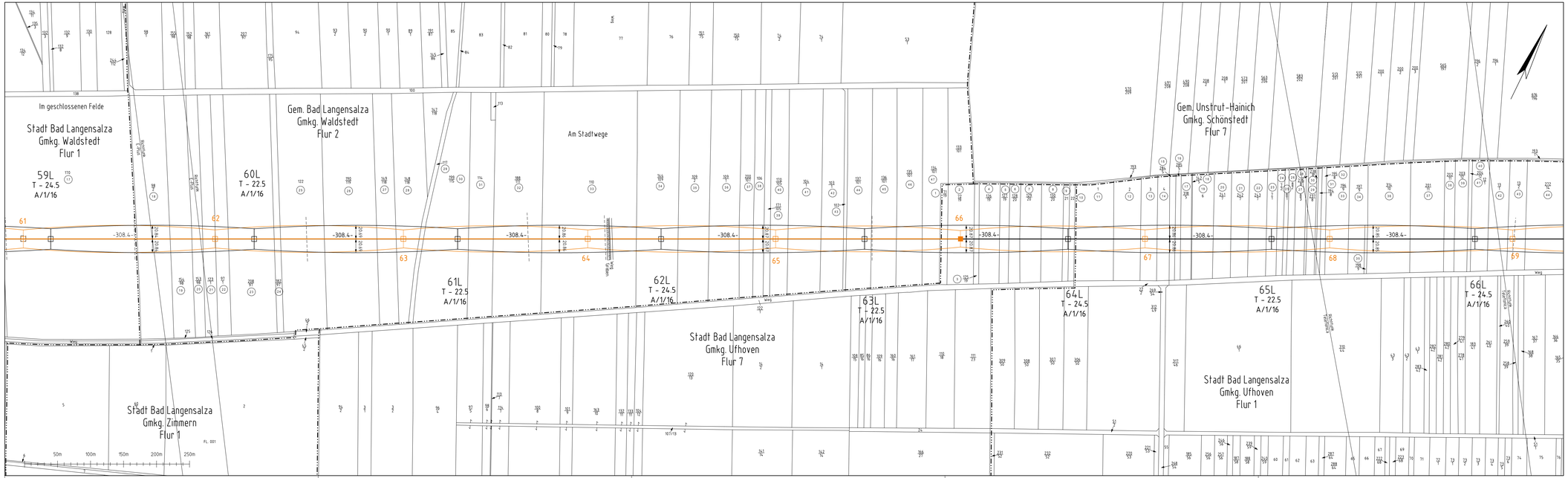

PLANFESTSTELLUNG

aufgestellt:
Thüringer Energienetze GmbH & Co. KG
Erfurt, den 08.11.2024 gez. Litzkendorf

Thüringer Energienetze

11

LAGEPLAN

110-kV-Leitung
Ebenheim-Langensalza

Mast 59L - Mast 66L

Maßstab 1:2500

Gemeinde	Gemarkung	Flur/Blatt	Landkreis
Bad Langensalza	Waldstedt	1,2	Unstrut-Hainich-Kreis
Bad Langensalza	Ufhoven	1,7	Unstrut-Hainich-Kreis

: Demontage

Planung
Stand: Juni 2023

geändert							
revidiert							
geprüft	-	-	-	geändert			
bearbeitet	Juni 2023	Strieder	EUROPTEN	gezeichnet			
gezeichnet	Oktober 2015	Strieder	ALTRASS		Ausführung		
eingemessen	September 2015	Strieder	ALTRASS	geprüft	Planung		
	Datum	Name	Firma			Datum	Name

EUROPTEN

Thüringer Energienetze GmbH & Co. KG